



Domicilio de las ocho Salas Regionales:

**Salas Regionales de Acapulco I y II**

Calle Vasco Núñez de Balboa  
Lote 9, manzana 46, No. 1110  
Colonia Hornos C.P. 39300  
Acapulco de Juárez, Guerrero.  
744 482 99 82 - 7445781438 y 7445781449

**Sala Regional Altamirano**

Madero No. 104 Altos Colonia Centro  
C.P. 40660 Ciudad Altamirano, Guerrero  
767 67 2 29 95

**Sala Regional Chilpancingo**

Calle Belice S/N, Colonia la Cinca C.P. 39098  
Chilpancingo de los Bravo, Guerrero.  
747 49 4 31 99

**Sala Regional Iguala**

Av. Vicente Guerrero No. 91 Letra "A"  
2do, Piso Despacho 11-14 C.P. 40000  
Iguala de la Independencia, Guerrero  
733 33 2 96 60

**Sala Regional Ometepec**

Calle Vicente Guerrero No 5  
Colonia Centro  
C.P. 41700 Ometepec, Guerrero  
741 41 2 08 28

**Sala Regional Tlapa**

Calle Galeana No. 46 Colonia San Francisco  
C.P. 41304 Tlapa de Comonfort, Guerrero  
757 47 6 09 55

**Sala Regional Zihuatanejo**

Av. Marina Nacional No. 59 Depto. 5  
Primer Piso Colonia Centro C.P. 40897  
Zihuatanejo de Azueta, Guerrero  
755 55 4 38 10

El Tribunal de Justicia Administrativa cuenta con una Sala Superior, revisora de las sentencias emitidas por las Salas Regionales.

**DIRECTORIO**

**SALA SUPERIOR**

**LUIS CAMACHO MANCILLA**  
MAGISTRADO PRESIDENTE

**OLIMPIA MARÍA AZUCENA GODÍNEZ VIVEROS**  
MAGISTRADA

**MARTHA ELENA ARCE GARCÍA**  
MAGISTRADA

**HÉCTOR FLORES PIEDRA**  
MAGISTRADO

**EVA LUZ RAMÍREZ BAÑOS**  
MAGISTRADA

**MAYBELLINE YERANIA JIMÉNEZ MONTIEL**  
SECRETARIA GENERAL DE ACUERDOS

**ANA ELENA RAMÍREZ DE LA MORA**  
DIRECTORA DE ASESORÍA CIUDADANA



**TRIBUNAL DE JUSTICIA  
ADMINISTRATIVA DEL ESTADO  
DE GUERRERO**

**Dirección de  
Asesoría Ciudadana**

**Requisitos para  
impugnar actos  
administrativos**

**El trámite es personal  
y gratuito**

El servicio que brinda el Tribunal a través de los Asesores Ciudadanos es sólo para particulares preferentemente a las clases menos favorecidas económica y culturalmente (Artículo 46 fracción II del Reglamento Interior del TJA-GRO)

El plazo para impugnar es de 15 días hábiles contados a partir del día siguiente al en que surta efectos la notificación del acto que se reclame (Artículo 49 CPCA-GRO)

## CLAUSURA DE ESTABLECIMIENTOS COMERCIALES

- 1.- Original del acta de clausura y/o acta de visita de verificación.
- 2.- Original del permiso de la licencia de funcionamiento.



## SILENCIO ADMINISTRATIVO O NEGATIVA FICTA

- 1.- Original del escrito de petición a la autoridad, que contenga firma y/o sello de recibido.

## NEGATIVA DE LICENCIA DE CONSTRUCCIÓN

- 1.- Original del documento que acredite la propiedad del bien donde se pretende construir.
- 2.- Original del escrito de petición de la licencia de construcción que contenga la firma y/o sello de recibido.



## ACTOS RELACIONADOS CON LA EXPROPIACIÓN

- 1.- Antecedentes del bien expropiado.
- 2.- Original de la solicitud del pago de indemnización por la expropiación.
- 3.- Original del acuerdo mediante el cual se niega la indemnización por la expropiación.
- 4.- Original o copia del decreto expropiatorio publicado en el Periódico Oficial del Gobierno del Estado de Guerrero.
- 5.- Original del documento con el que se acredite el interés legítimo.

## NEGATIVA DE EXPEDICIÓN O REFRENDO DE LICENCIA DE FUNCIONAMIENTO

- 1.- Original del escrito de petición de la licencia que contenga firma y/o sello de recibido.
- 2.- En su caso, la licencia a refrendar.

## NEGATIVA DE EXPEDICIÓN DE LICENCIAS SANITARIAS, INSPECCIONES O VERIFICACIONES

- 1.- Documento que acredite la solicitud con firma y/o sello de recibido por la jurisdicción sanitaria.

## NEGATIVA DE REGISTRO E INSCRIPCIONES O NEGATIVA DE EXPEDICIÓN DE DOCUMENTOS OFICIALES.

- 1.- Registro Público de la Propiedad.
- 2.- Registro Civil.
- 3.- Instituciones Educativas del Estado.

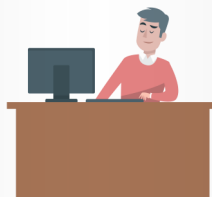

## ACTOS DERIVADOS DE SANCIONES ADMINISTRATIVAS EN APLICACIÓN DE LA LEY DE RESPONSABILIDADES DE LOS SERVIDORES PÚBLICOS.

- 1.- Presentar resolución.

## IMPORTANTE

- ♦ El servicio es **gratuito**, los únicos gastos que los particulares realizarán son las copias de los documentos originales que servirán como pruebas y que se anexarán a la demanda para cada una de las partes.

## SALAS REGIONALES

El Tribunal de Justicia Administrativa cuenta con ocho Salas Regionales en todo el Estado y tienen un horario de labores de las 09:00 a las 15:00 horas, todos los días hábiles.

## ASESORES CIUDADANOS

El Tribunal cuenta con Asesores Ciudadanos, quienes en forma gratuita resuelven las consultas que en materia administrativa o fiscal realizan los particulares, formulando en caso de ser necesario demandas, recursos y cualquier otra promoción, dan el acompañamiento jurídico a los actores de un juicio administrativo desde su inicio hasta la ejecución de la sentencia respectiva.